

Материально – техническое оснащение предоставления социальных услуг

**КГБУ СО «КЦСОН «Тасеевский», расположенного по адресу:
с. Тасеево, ул. Мичурина, д.7
в здании, имеющем цокольный, 1-ый и 2-ой этажи.**



Для эффективного обеспечения деятельности в учреждении функционируют четыре отделения, укомплектованные специалистами:

- 1. Социально – реабилитационное отделение для граждан пожилого возраста, инвалидов и детей с ограниченными возможностями, тел.: 8(39164)2-15-49. В состав отделения входит:**
 - подразделение дневной занятости для граждан пожилого возраста, инвалидов с когнитивными нарушениями;
- 2. Отделение социальной помощи семье и детям, тел.: 8(39164)2-22-81. В состав отделения входят две службы:**
 - служба ранней помощи;
 - служба профилактики безнадзорности несовершеннолетних;
- 3. Отделение срочного социального обслуживания, тел.: 8(39164)2-19-74;**
- 4. Специализированное отделение социально – медицинского обслуживания на дому, тел.: 8(39164)2-17-49.**

Все кабинеты подразделений находятся на втором этаже здания, где каждое рабочее место специалиста обеспечено необходимой комплектующей техникой с выходом в информационно-коммуникационную сеть Интернет, соответствующей государственным нормативным требованиям охраны труда и условиям, указанным в коллективном договоре.

Также в учреждении для оказания социальных услуг оборудованы необходимые кабинеты и помещения, оснащенные всем необходимым оборудованием. Эти дополнительные локации соответствуют стандартам и требованиям и также оснащены техническими устройствами, механическими тренажерами, приборами и другим нужным инвентарем.

1. Фойе учреждения оборудованы в интересах посетителей удобными диванами для ожидания, кулерами для организации питьевого режима.

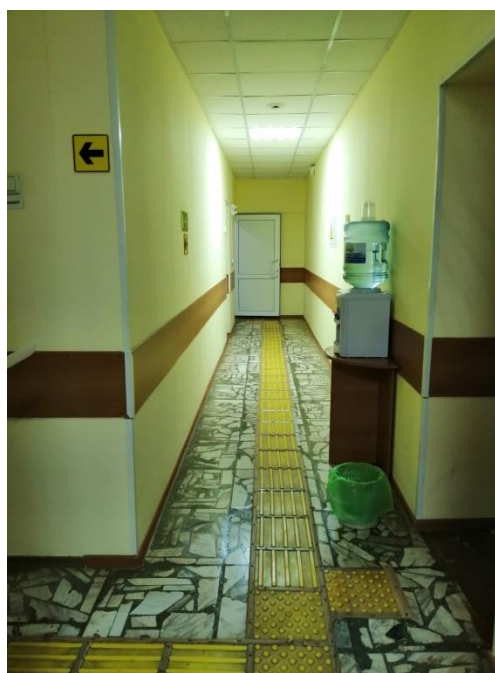

2. Справочная информация представлена в учреждении на стендах в удобном для чтения и восприятия формате.





3.Зал АФК расположен на цокольном этаже здания, оборудован: беговой дорожкой, велосипедом Форвард, велотренажером, цветными матами, педальным тренажером, портативной паровой сауной, профессиональным тренажером для мышц живота, силовым тренажером, тренажером для рук, тренажерной лестницей, шведской стенкой.

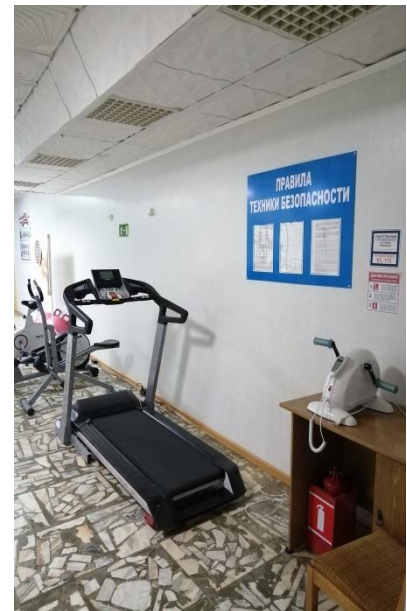
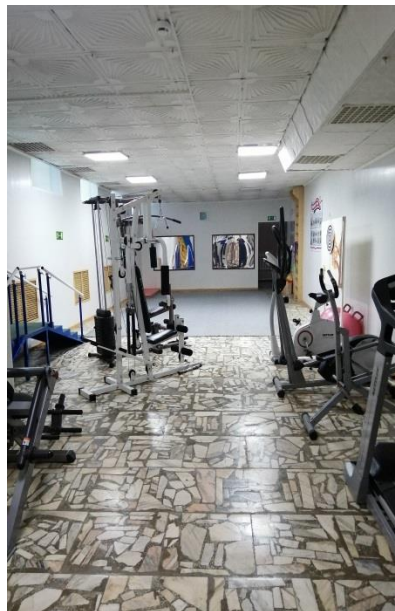



4. Массажный кабинет расположен на первом этаже здания, оборудован: массажным столом, массажным креслом. Оборудование кабинета соответствует стандартам требования по оснащению, санитарным правилам и нормам. На оказание услуг массажа учреждением получена лицензия на осуществление медицинской деятельности.





5. Пункт социального проката игрового и развивающего оборудования, в том числе игротерапевтического кабинета выездной службы ранней помощи «Домашний консультант» расположен на втором этаже здания, оборудован: развивающий мягкий модуль; столик для игр с песком и водой; дидактический стол Бусинки; толокар; модульный коврик; кинетический песок; тактильные соты; развивающий модуль бизборд; бизборд соты; каталка-коляска для кукол; коврик, развивающий с игрушками; солнечная полянка; игрушка пирамидка "Веселый фонтан"; музыкальный столик сенсорный.



5. Сенсорная комната расположена на втором этаже здания, оборудована: звуковой сенсорной панелью, воздушно-пузырьковыми колоннами, тактильными панелями, панелями со световыми эффектами, развивающими и реабилитационными элементами, сухой бассейн, световой стол для рисования песком, интерактивное световое панно, световой куб, сенсорная тропа для ног, балансировочная доска.



6.Компьютерный класс расположен на втором этаже здания, оборудован: семью рабочими местами, оснащенными компьютерной техникой с выходом в информационно – коммуникационную сеть Интернет, мультимедиа.

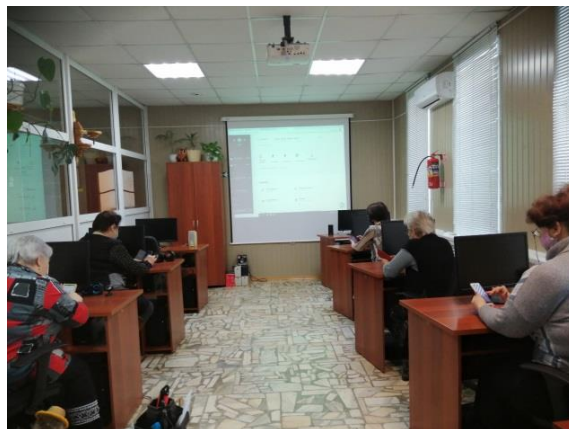
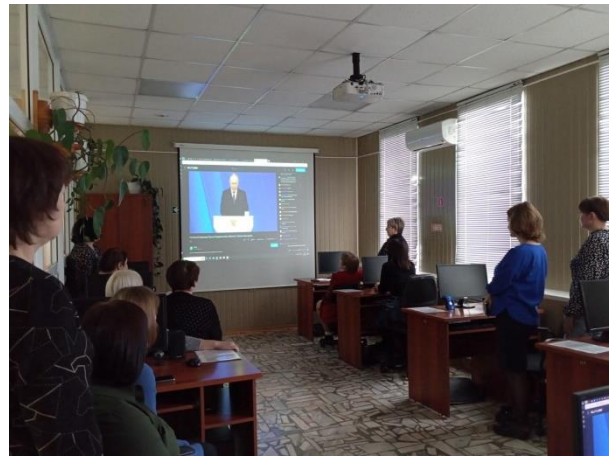

7. Кабинет трудовой терапии расположен на втором этаже здания. Предназначен для трудовой реабилитации получателей социальных услуг. Оборудован: швейными машинками, столами для кроя, бытовыми столами, гладильной доской, утюгом, паровым утюгом, швейными принадлежностями.



8. Оборудованное помещение для детской досуговой занятости и проведения массовых мероприятий находится на цокольном этаже здания: игровая комната, 2 игровых компьютеров, теннисный стол, игровой стол – футбол, зона отдыха





9.Пункт проката: создан в целях оказания дополнительных платных услуг по временному обеспечению граждан, проживающих на территории Красноярского края техническими средствами реабилитации.





10. Подъемная платформа с наклонным перемещением установлена в рамках реализации программы «Доступная среда», дает возможность перемещаться инвалидам и другим маломобильным гражданам беспрепятственно с цокольного этажа на 1-ый и 2-ой этажи здания.



11. Актальный зал для проведения тематических и творческих мероприятий, находится на первом этаже здания, оборудован: большим офисным столом, большим количеством посадочных мест, мультимедиа.



12. Кабинет Службы ранней помощи предназначен для развития физических, умственных, речевых, социальных и других навыков с детьми от 0 до 3-х лет, имеющих риск отставания или нарушения в развитии. Находится на втором этаже здания, оборудован: игровой мебелью, методическими материалами и развивающими играми.

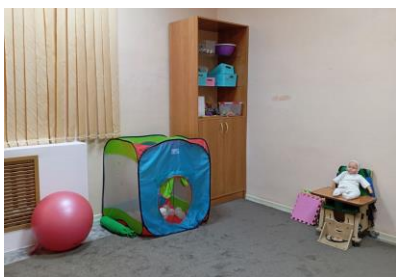

13. Автомобиль ГАЗ – 3221 «Доступная среда» получен в рамках реализации программы «Доступная среда», оснащен подъемником, предназначенным для перевозки инвалидов и других маломобильных граждан.

14. Автомобиль ГАЗ 32213

15. Автомобиль УАЗ – 315194

